

MISSION D'APPUI AU DEVELOPPEMENT DES INFRASTRUCTURES
DE SANTE DANS LE DISTRICT SANITAIRE DE TRATEKEBELA

INITIALE DU DOCUMENT :

PLAN DE TRAVAIL

SAN EDI 9 NOVEMBRE 2015

III - ACTEURS D'APPUI : LES AMIS DE BROSSAUVILLE

IV - EN COLLABORATION : EQUIPE CADRE DU DISTRICT SAMITAIKES DE MAKALEKOLE

V - REPRESENTERS PAR :

LES AMIS DE BROSSAUVILLE	EQUIPE DE DISTRICT
<ul style="list-style-type: none">• DOCTEUR PHILIPPE NALLET• PASCAL MOTTAREAU	<ul style="list-style-type: none">• MEDICIN CHef du District DR MOUSSATOU ARIELET• MR ALEX BITOUALA RESPONSABLE DES ACTIONS SAMITAIKES

PLAN DE TRAVAIL DE LA MISSION DES ARTIS DE BIRIKVILLE
A BIRIKVILLE

N°	Activités	Indicateurs	Responsable	CHRONOMETRE		
				S1	S2	S3
01	Reunion de prise de contact et d'échanges entre les amis de Birikville et l'équipe de gestion du District sanitaire de Mkr De Guédon	Existence des notes de mise au point	Tracteur etef	X		
02	Faire une visite d'état des lieux dans trois (3) sites : TAMBA, TENDIKYO et KINSONDI	Existence d'un état des lieux par site visite	Tracteur etef et les amis de Birikville	X		
03	Elaborer un plan de travail prenant en compte l'évaluation des lieux dans les sites de TAMBA - TENDIKYO et KINSONDI	Existence d'un plan de travail adapté par les deux par sites	Equipe de gestion et les amis de Birikville	X		
04	Developper le site du Centre de Santé de TAMBA en mettant en place un Service de Bloc d'accouchement					
	4-1 Produire une Esquisse d'arrangement des locaux qui doit être Adopté	existence d'un plan Arrangé de réhabilitation du locale d'accouchement	ALEX BITOUA	X		
	4-2 : Faire un devis des matériaux des murs	existence d'un devis de peinture	ALEX BITOUA 'LA	X		
	4-3 : Faire des devis des équipements et matériels du Bloc d'accouchement	Existence d'une liste et devis des équipements ou matériels adaptés à l'équipe personnel et matériel	Amis de Birikville	X		
4-4 : Procéder à l'arrangement des locaux	- Le coupé arrangé prêt être utilisés	Amis de Birikville	X			

Activités

	Indicateurs	Responsabilité	S1	S2	S3
4-5 : Personnaliser les locaux	Exister le cas dispose d'un NH	Alex Bitouala		X	
4-6 : Mettre en place les Equipements et le matériel pour le Bloc d'Accouchement	Exister des Equipements et du Matériel du BTA	ARTIS du BVTII		X	
4-7 : Mettre en place un dispositif d'eau de Réserve pour le BTA à partir des eaux de pluie	Exister d'un dispositif d'Arrivée au point d'eau de Réserve	ARTIS du BVTII		X	
4-8 : Retenir à niveau l'éclairage du Module d'Accouchement	Eclairage du point d'eau de Réserve local du BTA	ARTIS du BVTII		X	
4-9 : Sécuriser la communication sur le projet / L'ouverture d'un BTA	Le coût des équipements pour le BTA	couité de santé		X	
4-10 : Organiser la communication virtuelle de l'ouverture du BTA	BTA des de transmissionnel	chef de centre et COSA		X	X
05 Développer le site Centre de Santé de TARIKO					
5-1 : Equiper le BTA d'une nouvelle Table d'accès	Exister d'une Table d'accès au BTA	ARTIS du BVTII		X	
5-2 : Augmenter la capacité en lit de 12 à 16 lits en suites des couettes	Capacité en lit Améliorer au 12 à 16 lits	Travail et des ARTIS du BVTII		X	
5-3 : Renforcer la plomberie technique des en Boite d'accès, Appareil à Toilette, Toilette, mettre le système électrique etc..	Exister des Travaux de plomberie des Boites	ARTIS du BVTII		X	
5-4 : Equiper les suites des couettes en Brevets pour les BBT	Exister des Brevets en BVTII	ARTIS du BVTII		X	

activités

	Indicateurs	Responsable	Statut		
			21	28	29
S-5 : Remettre à niveau l'éclairage dans le hall de l'accueil	existence d'un belvédère, articielle	Amis de Bvillu		X	
S-6 : Evaluer/Recevoir les agents sur BA pour les besoins de l'hygiène	Test-Bock et besoins d'hygiène, articielle	Dr MALLET		X	
S-7 : Organiser une activité de dépistage et de PEC de LHTA au Centre de Santé de Terrikro Ven d'ici et samedi du 15 au 16 Novembre 2019	existence des résultats sur le dépistage et la PEC de LHTA	Mr Aloy Bihouala		X	
S-8 : Renforcer les activités du Jardin au Centre de Santé de Terrikro (Remise des graines, des engrais, équipements)	Remise des graines et engrais	Amis de Bvillu		X	
S-9 : Remise de dons au Centre de Santé de Terrikro	-Existence d'une Boîte au donateur	Amis de Bvillu		X	
06 Developper La site Centre de Santé de Kirsoundi					
B-1 Remise à niveau de l'éclairage au BTA de Kirsoundi					
B-2 Envisager la correction de la 2 ^e source d'eau SMD de C.S. et revoir le circuit d'eau "endommagé"					

Activites

<p>E-3 : Evaluer la possibilite d'attainment de l'espace d'accueil des patients au centre de soins</p>	<p>un devils est possible - Le cost - Aménager</p>	<p>ALER et ACTIS au Riville</p>	<p>X</p>
<p>E-4 : Revoir des Dons au centre de soins de l'insoumis</p>	<p>existence d'une Bethesda aux Douches</p>	<p>APRIS de Riville</p>	<p>X</p>
<p>E-5 : Revoir l'ancien Les activites au sein de ce centre de soins de l'insoumis - Revoir des grains, engrais, Equipement de jardin</p>	<p>existence des des grains engrais et Equipement de de jardin</p>	<p>APRIS de Riville</p>	<p>X</p>

SITUATION ACTUELLE DU BATHIMENT
 DEVANT ARRIVER LE PROCHAINE 3 RACCOURCISSENT
 DE TRAMWAY

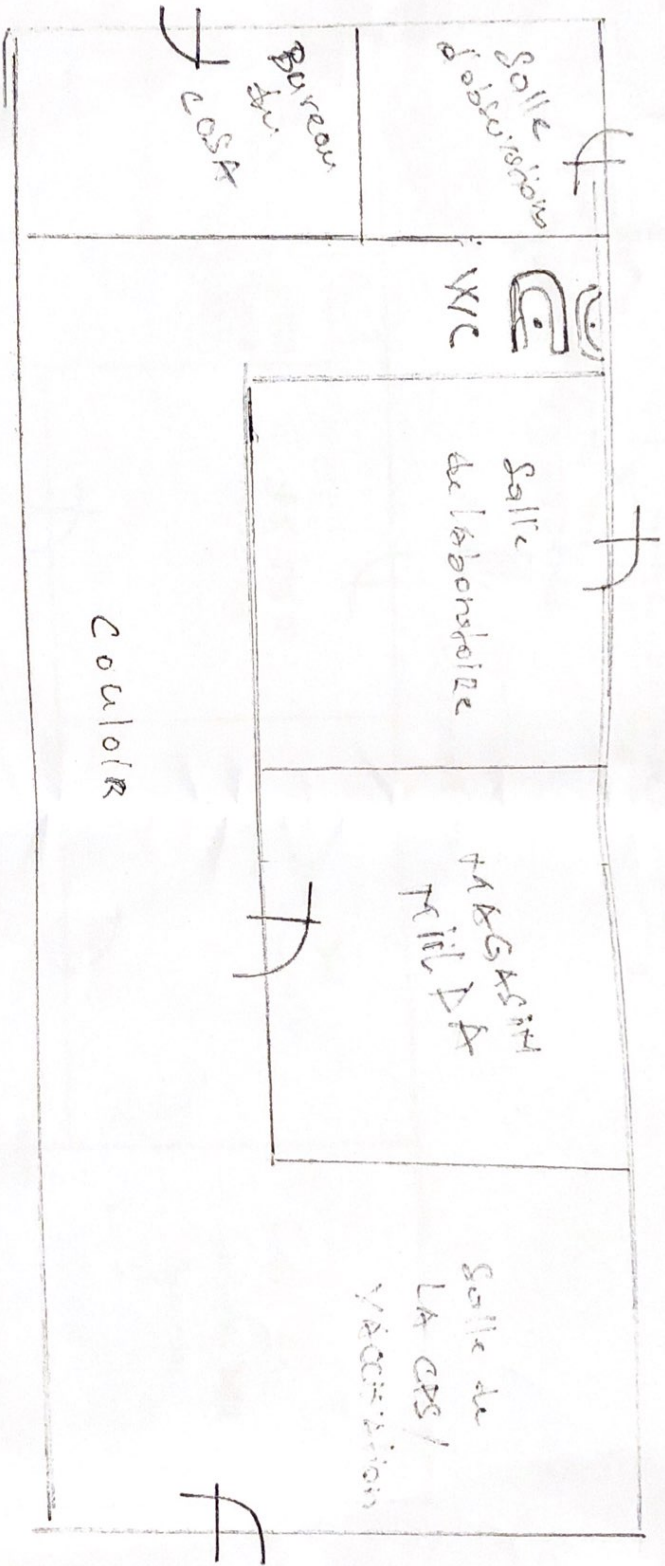

(A)

DS TAKE | NOV 2019

[2]

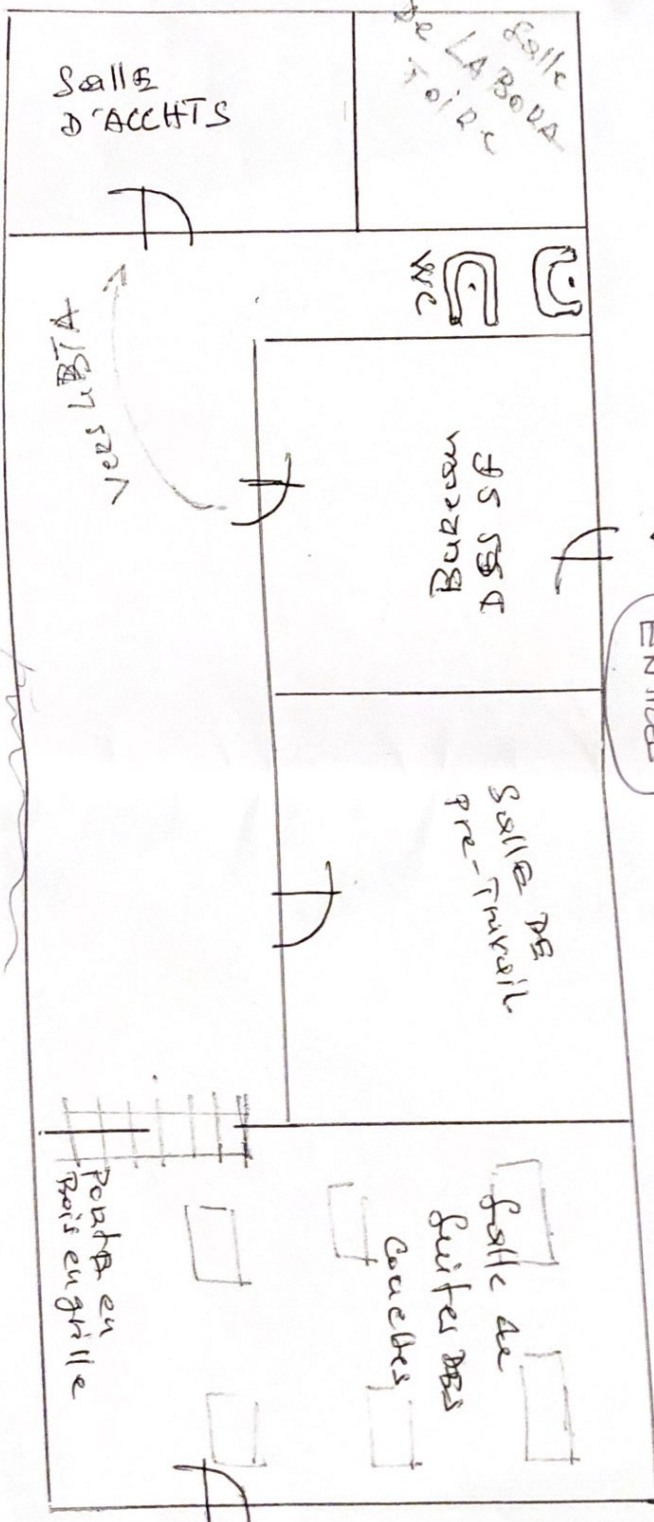

RESERVOIR
D'EAU DE
PLUIE



BUREAU PRINCIPAL
DE PRODUIT D'ACHTS



ESQUISSE ARCHITECTURE D'AVANT ACHETS
LE MODULE D'ACCUEILMENT DE TRAVAIL